

今月は若手オーナーの象徴である「平成世代」を総力特集!

# VIP STYLE

ビップスタイル Vol.151

VIP SEDANS ARE A CATEGORY OF HIGH-CLASS CUSTOMIZED CARS. "VIP STYLE" HAS BEEN ISSUED AS A MONTHLY MAGAZINE FOR PEOPLE WHO ARE INTO THE CATEGORY. WE WILL PICK UP STYLISH SEDANS EQUIPPED WITH AERO-KITS FROM ALL OVER JAPAN, AND IT WILL BE A MAGAZINE ACTIVELY INVOLVING CAR OWNERS INTO THE MAKING OF IT.



最新ホイール  
揃い踏み  
今シーズンの  
勝負ホイール

次代を担う若手オーナーが大集合!

# 平成世代

春爛漫の

JOBデザイン 植塚 剛  
メハーレー タビッドソン  
趣味時間

難解パーツもイラストでマル分かり  
簡単図解VIPパーツ

人気メーカー14社の77アイテムを一気見せ

今すぐ欲しい!  
新作小物

熱狂と興奮の大阪オートメッセ3DAYS

## VIPスタイルブース

大阪オートメッセ2013を見て歩き

### 一樹が行く

[大盛りごはん・特別編]

これからVIPを始めるアナタに贈る

### 今日から使える! VIP入門用語集

注目のラグジュアリーアイテムが新登場!

ギャルソンD.A.D

魅惑の新作ラッシュ2013

ハイレベルなVIPセダンの競演

福岡カスタムカーショー2013

東海ドレスアップの競演が盛り上がる

名古屋オートトレンド2013



人気メーカーの最新ホイールが揃い踏み

# 今シーズンの勝負ホイール

2013  
MAY  
590YEN

# 5

# BLACK PEARL COMPLETE

オリジナルマフラー  
エアロパーツ  
専用リム  
専用ボディカラー  
専用インテリア  
専用オーディオ  
専用ナビゲーション  
専用カメラ  
専用モニター  
専用スピーカー  
専用ヘッドライト  
専用フォグランプ  
専用ブレーキパッド  
専用ブレーキディスク  
専用ブレーキマスター  
専用ブレーキマスター  
専用ブレーキマスター

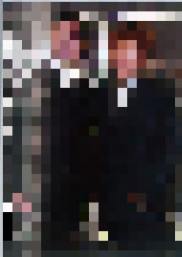

## RAYS

# CAR SENSE

オリジナルマフラー  
エアロパーツ  
専用リム  
専用ボディカラー  
専用インテリア  
専用オーディオ  
専用ナビゲーション  
専用カメラ  
専用モニター  
専用スピーカー  
専用ヘッドライト  
専用フォグランプ  
専用ブレーキパッド  
専用ブレーキディスク  
専用ブレーキマスター  
専用ブレーキマスター  
専用ブレーキマスター

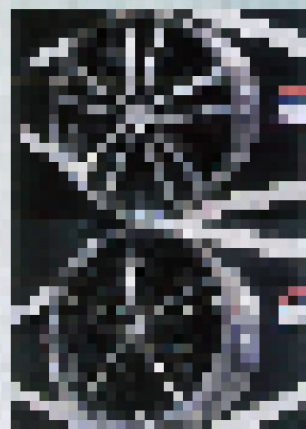
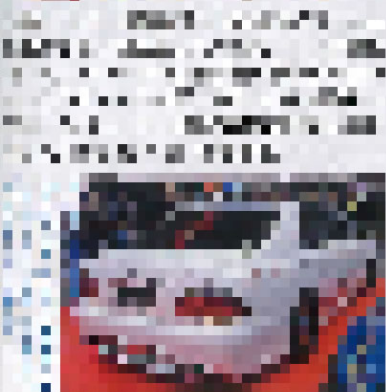

# SENSE BRAND

センスブランド ●tel.046-239-0117 ●http://www.sensebrand.jp

## D-UP心を揺さぶる 魅惑のラインナップ

オリジナルマフラーのみならず、エアロや小物など、怒濤の勢いで商品開発を行うセンスブランド。名古屋では、オートサロンでデビューしたセンセーションの18クラウンに、新作グリルを装着。4本フィンのメッキ仕様で、高級感アップに最適の逸品だ。また、NEWマフラーカッターもお披露目した。

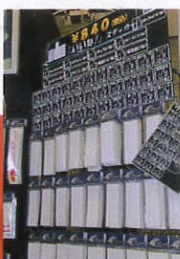

ハス切り形状が印象的な新作マフラーカッター。「いいね!」ステッカーも相変わらずの大人気だった。



シャープな4本フィンにメッキをあしらひ、高級感を演出。デモカーはボディ同色仕様で統一感を高めていた。

# BEE DRAGON

センスブランド ●tel.046-239-0117 ●http://www.sensebrand.jp

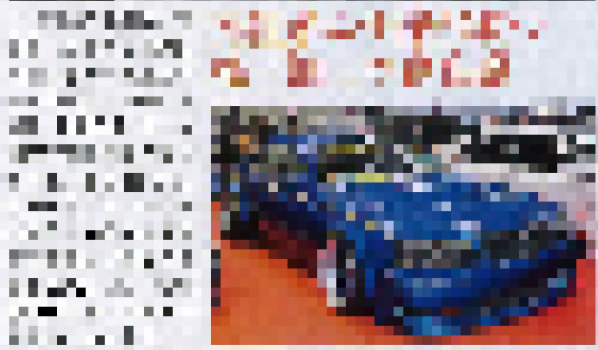



センスブランドのワンオフマフラー。「音が良いですね。重低音が良く、心地の良い響きが好みます。」

**SPECIFICATIONS**  
 ●エアロ:(F・S・R) エイムゲイン ●カラー:純正ブラック ●ライト類:ヘッドライトCCFLイカリング、LS600hL用フォグランプ ●足まわり:インシュラスインシュラス車高調 ●ホイール:ゴッドファーザー ベアトリクス(19) ●タイヤ:トライアングル ●マフラー:センスブランドワンオフ

**SHOPのいいところ**  
 豊富な知識と高い技術が魅力的で、クルマのことなら何でも相談出来ますし、丁寧にアドバイスをしてくれます。いつも安心して任せられます。

## IKEZUMI×GS300 #03

街に溶け込むシンプルなスタイルを追求

**OWNER'S DATA**  
 AREA 神奈川県  
 NAME 池住 辰也  
 AGE 24  
 VEHICLE GS300  
 CAREER VIP歴:2年

高校生の頃、本誌を読んでVIPに興味を持ったという池住くん。「シンプルな街乗り仕様」をテーマに、左ハンドルのGS300をドレスアップする。エアロは、デザインに惹かれたエイムゲイン純正VIPをフル装着し、バランスの良いスタイリングを構築。「次はホイール変更と、足まわりをエアサスに変えて利便性を高めたいと思います。」



マフラーはセンスワンオフ。「音にこだわって製作。特にイカツイ重低音が気に入っています。ライト加工も自慢で、ヘッドライトはイカリングを装着し、テールランプはLED加工。「今後、もう少し完成度を高めたいと思います。」



**SPECIFICATIONS**  
 ●エアロ:(F)ブリッツ(R)ワンオフ ●カラー:純正シルバー ●ライト類:ヘッドライトブラックアウト ●フェンダー:(F)ファイナルコネクション 1.5cm ●足まわり:RS-Rラグジュアリーベスト車高調 ●ホイール:レオンハルトレーゼン(F8.5J・R9.5J・20) ●タイヤ類:ATRスポーツ(F225/30・R235/30-20) ●アーム類:(F)ナギサオートマルチャクンパーキット ●マフラー:中間ストレート出口センスブランド ●エンジン:トヨタスロットルコントロール

**SHOPのいいところ**  
 マフラーの造詣がとても深く、確かな技術力が魅力ですね。デザインや音など、お願したことを全て実現してくれるので、仕上がりには大満足です。

マフラーはセンスワンオフで、中間がストレート、リアピースがトルネード(ワンテック)仕様。ホイールはレオンハルトレーゼンの20インチ。足まわりはRSR車高調を装着し、ナギサオートマルチャクンパーキットを組み、程良くワイド感を高めた。



## GOTOU×GS450h #04

これからの活躍に期待の若手オーナー

「GSは増えてきたけど、まだハイブリッドは少ない。だからベースに450hを選びました」と後藤くん。最大のこだわりはリアバンパー。FRPでイチから製作したワンオフで、ダクトやライン、アンダーフラップを組み合わせて攻撃的な雰囲気に。フロントフェンダーはファイナルコネクション加工。黒&シルバーで塗り分けて疾走感に拍車をかける。

**OWNER'S DATA**  
 AREA 千葉県  
 NAME 後藤 真吾  
 AGE 21  
 VEHICLE GS450h  
 CAREER VIP歴:1年

足まわりはJIC車高調、ホイールはレオンハルトレーゼンの19インチ。テールランプはLED加工で今っぽい雰囲気に。「これからリメイクするので、よろしくお願します。」

**SHOPのいいところ**  
 いつも僕の方が話を聞いてくれて、しかも予想以上のカタチに仕上がります。何でも信頼してお任せできます。

**SPECIFICATIONS**  
 ●エアロ:(F)Kブレイク加工(S)Kブレイク ●カラー:純正202ブラック ●ライト類:ヘッドライト(クリスタル加工、CCFLイカリング、LED加工)、Eクラス用フォグランプ、LEDテール ●足まわり:JIC車高調 ●ホイール:レオンハルトレーゼン(F9J・R10J・19) ●タイヤ:ATRスポーツ(F225/35・R235/35-19) ●マフラー:センスブランド ●外装その他:グラッドツリーリング用グリル加工 ●内装:ドア内張り加工、その他

## PICK UP SHOP & OWNER'S of VIPStyle

# PRO SHOP FILE @SENSE BRAND



全国に名を轟かせるワンオフマフラーのエキスパート

神奈川県に店を構えるセンスブランド。ショップとしての力量はもちろんのこと、オリジナルのエアロやマフラーを開発するなど、メーカーとしても著しい成長を見ている。今回はセンス発のオーナー車13台を一気見せ。



**SHOPのいいところ**  
 ワンオフマフラーの技術は一級品。僕はサイド管をワンオフ製作してもらいました。見た目はもちろん、音も◎です。

**SPECIFICATIONS**  
 ●エアロ:(F・S・R・W)ワンオフ(D)鉄板溶接 ●カラー:オリジナルJ'sキャンディ  
 ●ライト類:ヘッドライト(クリスタル加工、LED加工)、LS600hL用フォグランプ、LEDテール ●フェンダー:オーバーフェンダー(F)3cm(R)4cm ●足まわり:ACCエアサス加工 ●ホイール:SSR ケーニヒ(F10J・R11J・18) ●タイヤ:ナンカン(F225/40・R235/40-18) ●マフラー:サイド管、出口センスブランド、その他

**OWNER'S DATA**  
 AREA 神奈川県  
 NAME 小野 雅司  
 AGE 33  
 VEHICLE 32シーマ  
 CAREER VIP歴:12年

## #01 ONO×32CIMA

派手さとオリジナリティを極める

オリジナルJ'sキャンディレッドのボディが人目を惹きつける小野くんの32シーマ。注目はエアロメイクで、フロントは大きく開口部を開け、レクサスLS600用フォグを移植。リップやサイドに刻んだダクトも、スポーティ感を掻き立てる。リアはワンオフディフューザーを造形。大振りなウイングもインパクト大。

ラインをクッキリと付けたフェンダーはF3・R4センチ。足まわりはACCエアサスでダウン。トランクオーディオの機材はアルパイン&ロックフォード。モニターやLED使いも巧み。

「サイド管は目立つので気に入っています。音が良いですね。」

## YAMAMOTO×33CIMA #02

アダルトな加工で違いを出す

VIP歴わずか9ヶ月の若手オーナー・山本くん。「仕様のテーマは“アダルトスタイル”。まずはグリルをボディ同色塗装して、統一感を出しました」。エアロはフロントとサイドがKブレイクコンプリート。リアは純正バンパーをベースに、マフラーをセンスリポバーの左右出しにして迫力を増強した。

ヘッドライトはクリスタル加工で、イカリングも装着して目力をアップ。



**SHOPのいいところ**  
 いつも僕の方が話を聞いてくれて、しかも予想以上のカタチに仕上がります。何でも信頼してお任せできます。

**SPECIFICATIONS**  
 ●エアロ:(F)Kブレイク加工(S)Kブレイク ●カラー:純正202ブラック ●ライト類:ヘッドライト(クリスタル加工、CCFLイカリング、LED加工)、Eクラス用フォグランプ、LEDテール ●足まわり:JIC車高調 ●ホイール:レオンハルトレーゼン(F9J・R10J・19) ●タイヤ:ATRスポーツ(F225/35・R235/35-19) ●マフラー:センスブランド ●外装その他:グラッドツリーリング用グリル加工 ●内装:ドア内張り加工、その他



## TASHIRO×34GLORIA #08

超独自のリアでスポーティ感溢れるスタイルに

**OWNER'S DATA**

AREA	神奈川県
NAME	田代 祐樹
AGE	21
VEHICLE	34グロリア
CAREER	VIP歴：3年

スポーティVIPをテーマにドレスアップを行う、21歳の平成オーナー田代くん。最大の注目は、超アグレッシブなリアバンパー。センターに逆台形型の大きなダクトを開け、アンダー部は一段張り出して迫力を追加。さらに、バンパー出しのマフラーでスポーティ感を加速させた。同時に、テールランプはスモーク化してイカツさも出す。



オリジナリティ溢れるリアバンパー。まず目を惹くのが、逆台形型のダクト。バンパー出しマフラーも注目。

**SPECIFICATIONS**

- エアロ：(F・S・D・R・W) モードバルブファム ●カラー：純正
- ライト類：スモークテール ●ホイール：ヴィエナ ●足まわり：モードバルブファム車高調 ●マフラー：センスブランド：4本出し 100φ
- エンジン：エアクリナー、エンジンカバー塗装

**SHOPのいいココ**  
センスで、リアのエアロ加工やマフラー加工を行いました。マフラーの知識の深さには、いつも驚かされるし、特にワンオフの技術は匠巻だと思えます。

リアはTRDを装着。シンプルで、僕の目指すアダルトな仕様にぴったりハマったと思います。

**SPECIFICATIONS**

- エアロ：(F) アスリート後期 (R) TRD (W) 後期 ●カラー：オリジナル
- ライト類：ハイブリッド後期テール ●ホイール：BBS RG-R (F・R8.5J-18) ●タイヤ：ヨコハマタイヤ ブルーアースRV01 (F・R225/45-18) ●足まわり：RS-Rダウンサス ●マフラー：センスブランドデュアル 110φ ●外装その他：ハイブリッド後期用グリル、後期用シャークアンテナ

**SHOPのいいココ**  
結城サンをはじめ、スタッフさんの人柄がとても良く、いつも親切に対応してくれます。クルマのことなら何でも答えてくれるので、どんなことでも相談できます。



## MIZUNO×200CROWN #09

オリジナルカラーで高級感を演出  
憧れていた200クラウンを半年前に購入し、念願のVIPライフをスタートさせた水野くん。まずはフロントバンパー、グリル、テールランプなどを後期用に変更し、新しさを演出。さらに、見逃せないのがボディカラー。一見純正に見えるが、実はオリジナル色。「光の当たり方で赤っぽく見えたりする、オシャレさが気に入っています。」



**OWNER'S DATA**

AREA	神奈川県
NAME	水野 彰
AGE	22
VEHICLE	200クラウン
CAREER	VIP歴1年

## NAKAJIMA×130MARKX #05

**OWNER'S DATA**

AREA	東京都
NAME	中島 慎弥
AGE	25
VEHICLE	130マークX
CAREER	VIP歴：4年

純正を生かした高級感あるスタイル  
ベースは、VIPではまだ希少な130マークX。しかも寒冷地仕様を選んで、他との違いを出す。「今回はベース車選びにとことんこだわりました」と中島くん。まずは、326パワー車高調で程良く落とし、足元にBBS LMの19インチを装着。「今後も、ブレーキ装着など、足元から攻めていきます。」



**SHOPのいいココ**  
スタッフの皆サンの人柄が良く、とても親しみやすい。技術の高さはもちろんですが、アットホームな所が良いですね。

## MCCORMICK×50FUGA #07

**OWNER'S DATA**

AREA	神奈川県
NAME	マイケル・マコーミック
AGE	41
VEHICLE	50フーガ
CAREER	VIP歴：1年

スポーツカーとラグ系の絶妙コラボ  
“スポーツカーとラグジュアリーの融合”が、この50フーガのテーマ。新仕様はフェンダーで、フロントにセンス・センセーションシリーズの新作フェンダーキットを装着し、さり気なくスポーティ感をアップ。ホイールはジオパナダラーの20インチで、アメリカのメーカーで特注したキャリパーカバーも自慢だ。



フロントフェンダーはセンスの新作。中央のウインカーは純正を流用できる。「今後はインテリアに力を入れていく予定。まずはDADのテーブルを装着します。」



**SHOPのいいココ**  
スタッフの皆サンがいり人で、分からないことがあっても親切に教えてくれます。相談しやすいのが良いですね。

## NAKAZAWA×50FUGA #06

上質なマットホワイトで洗練されたスタイルに  
上品なマットホワイトが人目を引く中澤フーガ。エアロはフロントがJOBデザインとVヴィジョンのニコイチで、リアはJOBデザイン加工。流行りの塗り分けなどは施さず、白一色にまとめて統一感を出したのがポイントだ。ヘッドライトにはV36スカイライン&LS460プロジェクターを投入してインパクトを追加。

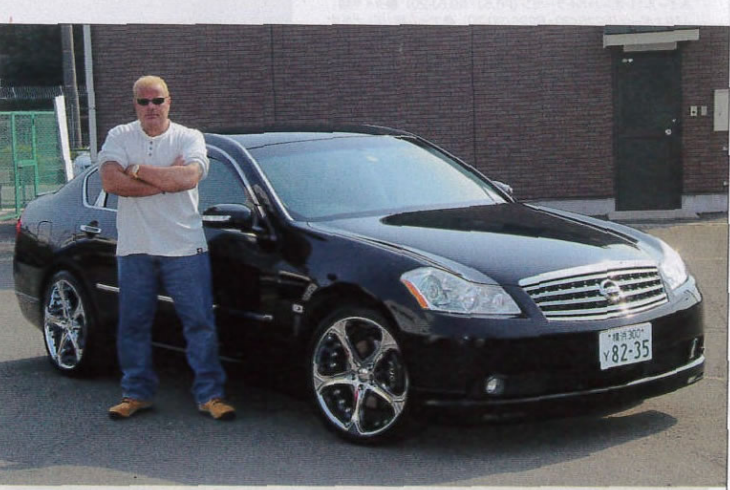

**SHOPのいいココ**  
センスでマフラーのワンオフ製作を行いました。今後も、色んなドレスアップでお世話になっていきます。

**SPECIFICATIONS**

- エアロ：(F・R) 社外 ●カラー：純正 ●フェンダー：(F) センスブランド ●ホイール：ジオパナダラー-5 (F・R8.5J-20) ●タイヤ：ニットー ●マフラー：センスブランド4本出し 115φ ●外装その他：キャリパーカバー ●内装：ピラー塗装



# #13 MATSUO x 15CROWN

**純正の持つ高級感を生かしたスタイル**  
 純正の良さを生かしたドレスアップを心掛ける松尾クン。注目は足まわり。RSR車高調を装着し、アーム加工でキャンバーを効かせて強烈なハの字フォルムを見せつける。マフラーはセンスワンオフで、フロントからフルストレート化。出口は細めのパイプを斜めに出して、ちょっとヤンチャに。

OWNER'S DATA	
AREA	神奈川県
NAME	松尾 徳海
AGE	22
VEHICLE	15クラウン
CAREER	VIP歴：1年



テールは純正。「このカタチが好きなので加工はしていません」。

ホイールは18インチのレオンハルトビューゲルを装着。フルストレートのファンオフマフラーも自慢の一つ。「サウンドにもこだわっています」。前後アームの加工は自作で加工した。

「フェンダーをガツツリと被せて、低さをアピールしています」。

**SHOPのいいところ**  
 魅力はスタッフの皆さんの人柄。親切で話しやすく、面白い人が多いです。アットホームなお店で来やすいです。

**SPECIFICATIONS**  
 ●カラー：純正 ●ホイール：レオンハルトビューゲル (F9J・R10J-18) ●タイヤ：(F) サニータイヤ 215/35-18 (R) ソナータイヤ 225/35-18 ●足まわり：RSRブラック1車高調 ●アーム類：アッパーアーム短縮加工、ショートのナックル (R) アッパーアーム短縮加工 ●マフラー：ストレート 42.7φ

# PRO SHOP FILE @KANAGAWA

今回の撮影ショップはコチラ!!  
**@SENSE BRAND**

**SHOP INFORMATION**

〒243-0417  
 神奈川県海老名市本郷2680-3  
 tel.046-239-0117

- ホームページ  
<http://www.sensebrand.jp>
- 営業時間  
 10:00~18:00
- 定休日  
 水曜日・祝日・第一・第三日曜日



代表の結城サンをはじめ、明るく、親切なスタッフさんがお出迎え。どんな要望にも真摯に対応してくれる。



5台のクルマが収容可能な広々としたピットには、リフト1機、溶接機6機、切断機4機設置。充実した設備に熟練のスタッフが揃っている。「事前に連絡して頂ければ、一日で要望にあったマフラーを製作することもできます」。2階には事務所があり、ここで様々な相談に乗ってくれるのだ。

## 魅力はワンオフマフラー オリジナルパーツも充実

今年で創立10周年を迎える神奈川の人気ショップ、センスブランド。最大の魅力は、何と言ってもワンオフマフラー。「音量、音質、材質、デザイン。全てに妥協することなく製作するのがうちのモットー。ニーズに合わせてイチから製作するサイレンサーも自慢ですよ」と代表の結城サン。マフラー専門店でありながら、中古車販売やエアロ加工、塗装、室内加工など、幅広く対応。また、近年はメーカーとしての成長も著しく、エアロやマフラーカッター、底上げキットなど、多数のアイテムをリリースしている。「今後は、エアロやマフラーなど、自社パーツを使ってトータルプロデュースする、コンプリートプランにも力を入れていく予定です」。

# MORITA x LS460L #10

**レクサスの高級感を昇華する**  
 先月の巻頭特集にも登場してくれた森田クンのLS460L。エアロはJOBデザインのWP8で統一。ベースのカタチは生かしつつ、フロントはLS600フオグ、リアはセンスワンオフの左右出しマフラーで違いを出す。足まわりはJIC車高調。マフラーは底上げを敢行して、理想の“低いまま走る”を実現した。



ホイールはスポーティな5ツインスポークのワークVS RS211インチ。リップやディフューザーのマットブラック塗り分けもオシャレ。「次は室内の加工に挑戦したいです」。

4本出しマフラーはセンスブランドワンオフ。サウンドにもこだわっている。

LS600h中期をベースに8連イカリリングを追加。

「デモカーを見て決めました」とセンスブランドのグリルを装着。

# #1 FUJIKAWA x 50FUGA

**高級かつオシャレな加工を志す**  
 高級感を崩さず、オシャレなクルマ作りを目指しているという藤川クン。注目は、センス・センセーションの新作グリル。「メッキバーの高級感が最高。一目惚れして購入しました」。マフラーはワンオフで、出口は、こちらも新作のグラヴィスを装着。美しいチタン焼きが、リアにスポーティ感をプラスする。



「デモカーを見て決めました」とセンスブランドのグリルを装着。

D.A.Dのテーブルとミラーを付け、ゴージャスな内装に。

# HANAWA x 20CELSIOR #12

**威圧感のあるクルマ作りを目指す**  
 20セルシオをベースにドレスアップする増クン。「セダンの王道といえばやっぱりセルシオ。一目惚れして購入しました」。コンセプトは、「男のセルシオ」で、エアロはハーフを選んでさり気なボリュームアップ。センスのワンオフマフラーも注目、真円デュアルタイプの出口で、リアに迫力をプラスした。

ホイールは19インチのヴィエナメリージア。足まわりはRSRブラック車高調を装着。「走れる低車高を目指しました。今後は細部をさらに煮詰めていく予定だ」。

ハーフを装着し、メッキグリルを取り付け、人との違いを演出している。

センスブランドの真円マフラー。リアのアクセントに。

スタッフさんの人柄が良く、皆さん優しく接してくれます。また技術も高いので、何でも相談できる所が魅力的です。



**SHOPのいいところ**  
 マフラーはセンスでワンオフしました。愛知県から通うくらい、全幅の信頼を寄せています。今後お願いします。

**SPECIFICATIONS**  
 ●エアロ：(F・R) JOBデザイン加工 (S) JOBデザイン ●カラー：純正212ブラック  
 ●ライト類：LS600ヘッドライト (イカリリング、LED流星仕様、インナーブラックメッキ)、LS600中期フォグ ●ホイール：ワークVS RS (F9J・R10J-21) ●タイヤ：ニト-INV0 (F225/35・R255/35-21) ●足まわり：JIC車高調 ●マフラー：センスブランドワンオフ 100φ ●エンジン：V8、その他

# #1 FUJIKAWA x 50FUGA

**高級かつオシャレな加工を志す**  
 高級感を崩さず、オシャレなクルマ作りを目指しているという藤川クン。注目は、センス・センセーションの新作グリル。「メッキバーの高級感が最高。一目惚れして購入しました」。マフラーはワンオフで、出口は、こちらも新作のグラヴィスを装着。美しいチタン焼きが、リアにスポーティ感をプラスする。

「デモカーを見て決めました」とセンスブランドのグリルを装着。

D.A.Dのテーブルとミラーを付け、ゴージャスな内装に。

# HANAWA x 20CELSIOR #12

**威圧感のあるクルマ作りを目指す**  
 20セルシオをベースにドレスアップする増クン。「セダンの王道といえばやっぱりセルシオ。一目惚れして購入しました」。コンセプトは、「男のセルシオ」で、エアロはハーフを選んでさり気なボリュームアップ。センスのワンオフマフラーも注目、真円デュアルタイプの出口で、リアに迫力をプラスした。

ホイールは19インチのヴィエナメリージア。足まわりはRSRブラック車高調を装着。「走れる低車高を目指しました。今後は細部をさらに煮詰めていく予定だ」。

ハーフを装着し、メッキグリルを取り付け、人との違いを演出している。

スタッフさんの人柄が良く、皆さん優しく接してくれます。また技術も高いので、何でも相談できる所が魅力的です。

**SPECIFICATIONS**  
 ●エアロ：(F・R) 社外 ●カラー：純正202 ●ホイール：ヴィエナメリージア (F9J・R10J-19) ●タイヤ：グッドイヤー (F225/35・R245/35-19) ●足まわり：RSRブラック1車高調 ●マフラー：センスブランド 100φ ●外装その他：メッキグリル